

REQUISITOS DE INSCRIPCIÓN

- Carta de aceptación al programa.
- Dos fotografías recientes tamaño infantil, blanco y negro, acabado mate.
- Carta compromiso.
- Cubrir derechos.

MODALIDADES

A) Escolarizada: Se requiere dedicación de tiempo completo para cursar la Maestría.

A los aceptados que laboren en el Subsistema Educativo Estatal, el Gobierno del Estado les otorgará un equivalente al sueldo en su(s) plaza(s) base durante dos años, con horas de educación superior. Lo anterior se realizará en función del presupuesto autorizado y en apego a la normatividad vigente.

B) Mixta: Dedicando a los estudios dos tardes entre semana y el sábado.

GOBIERNO DEL ESTADO DE MÉXICO

Mtro. Juan Jaffet Millán Márquez
Secretario de Educación

INSTITUTO SUPERIOR DE CIENCIAS DE LA EDUCACIÓN DEL ESTADO DE MÉXICO

Dra. Ada Esthela Rosales Morales
Directora General

Dra. María del Carmen Francisca Sánchez Flores
Coordinadora Académica

Dr. Robertino Albarrán Acuña
Coordinador de Investigación

Dr. Braulio González Ortega
Coordinador de Difusión y Extensión

Mtra. Josefa Mejía García
Coordinadora de Administración

Dr. José Natividad Díaz Hernández
Responsable del Área de Maestría

Dr. Teodoro Fernández Contreras
Responsable de la División Académica Ecatepec

Dr. Noé Sanmartín Román
Responsable de la División Académica Chalco

Mtro. Pablo Carbajal Benítez
Responsable de la División Académica Tejupilco

Dr. Emilio Ricaño Reyes
Responsable de la División Académica Nextlalpan



Instituto Superior de Ciencias de la Educación del Estado de México

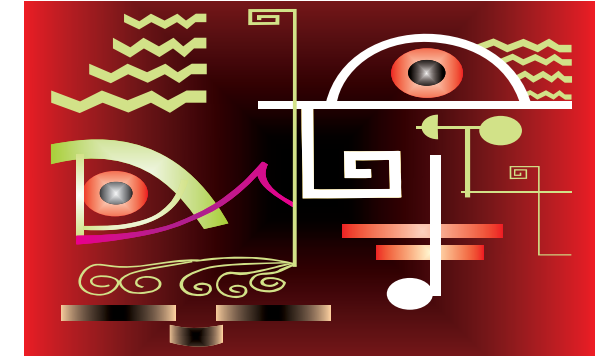

MAESTRÍA EN INVESTIGACIÓN DE LA EDUCACIÓN

GENERACIÓN 2018-2020

Informes y trámites

Sede Toluca

Ex-Rancho Los Uribe s/n, Sta. Cruz Atzacapotzaltongo, Toluca de Lerdo,
Estado de México. C.P. 50030
Tels.: (722) 272-70-22 y 272-98-11
Correo: servicios_escolares@isceem.edu.mx
www.isceem.edu.mx

División Académica Ecatepec

Av. de los Maestros No. 1, Santa Águeda,
Ecatepec de Morelos, Estado de México, C.P. 55000
Tel.: (55) 58-38-87-36
Correo: division_ecatepec@isceem.edu.mx

División Académica Chalco

Artes y oficios s/n, Casco de San Juan,
Chalco de Díaz Covarrubias, Estado de México. C.P. 56600
Tel.: (55) 59-75-50-98
Correo: division_chalco@isceem.edu.mx

División Académica Tejupilco

Cerrada de Matamoros s/n, Lomas de Tejupilco, Tejupilco de Hidalgo,
Estado de México. C.P. 51400
Tel.: (724) 267-18-11
Correo: division_tejupilco@isceem.edu.mx

División Académica Nextlalpan

Francisco Javier Mina No. 195, Santiago Atocan, Santa Ana Nextlalpan,
Nextlalpan, Estado de México. C.P. 55790
Tel.: (55) 49-18-77-32
Correo: division_nextlalpan@isceem.edu.mx

División Académica Jocotitlán

Correo: division_jocotitlan@isceem.edu.mx
Tels.: (722) 272-70-22 y 272-98-11
Correo: servicios_escolares@isceem.edu.mx

OBJETIVO:

Formar maestros en investigación de la educación desde la multirreferencialidad, transdisciplinariedad e interdisciplinariedad de las Ciencias de la Educación, orientados a la producción del conocimiento educativo para el análisis, comprensión, intervención y/o transformación de las prácticas profesionales del magisterio y del campo educativo.

POBLACIÓN A LA QUE SE DIRIGE EL PROGRAMA

El Programa de Maestría tiene como destinatario al magisterio, al igual que los diferentes programas de posgrado a los que ha convocado el Instituto. Está organizado curricularmente para contribuir con amplitud y calidad académica en la formación, actualización y profesionalización de los docentes del Estado de México y de otras entidades federativas del país.

CAMPOS DE CONOCIMIENTO

- Formación, Aprendizaje y Saberes Pedagógicos.
- Educación, Cultura y Diversidad Cultural.
- Política, Sistema y Gestión Educativa.
- Filosofía, Teoría e Historia de la Educación.

LÍNEAS DE INVESTIGACIÓN

- Política y Administración de la Educación.
- Educación Matemática.
- Filosofía y Teoría Educativa.
- Formación de Docentes.
- Sistema Educativo del Estado de México.
- Currículum e Institución Escolar.
- Historia de la Educación.
- Educación, Sociedad y Cultura.
- Práctica Educativa.

PERFILES DE INGRESO Y EGRESO

Perfil de ingreso:

- Desempeñarse en una institución educativa con funciones académicas o administrativas, entre ellas: docentes, directivas, asesoría, supervisión o investigación.
- Habilidad para la detección y planteamiento de problemáticas del ámbito educativo.
- Experiencia en elaboración de trabajos escritos como tesis, tesinas, artículos o ensayos, aún cuando estos no hayan sido publicados.

Perfil de egreso:

- Elaborar proyectos de investigación, a través de los cuales se generen explicaciones y conocimientos sobre las situaciones, prácticas y procesos del campo educativo, con base en el análisis, la reflexión y la interpretación.

- Desarrollar investigación educativa, mediante elementos teóricos, metodológicos y técnicos, de los cuales se describa, conozca, explique y/o transformen problemas del campo educativo y profesional en la entidad.
- Identificar y emplear críticamente las estrategias y las Tecnologías de la Información y Comunicación, para problematizar el campo educativo, emitir juicios y propuestas de respuesta a la problemática educativa de la entidad.
- Emplear el juicio crítico ante la realidad social y su propia práctica profesional, con el propósito de contribuir en su mejora con una mirada plural y con elementos multirreferenciales de la cultura universal y las Ciencias de la Educación.
- Poseer un nivel de dominio teórico para analizar e interpretar las Ciencias de la Educación desde perspectivas inter, multi, transdisciplinarias y multirreferenciales.
- Adoptar una postura crítica y transformadora que permita tener una posición ético-política ante el contexto socio-histórico, político y cultural.
- Coordinar cuerpos colegiados que desarrollen proyectos educativos de investigación, evaluación, innovación e intervención.

REQUISITOS DE PREINSCRIPCIÓN

- Copia certificada del acta de nacimiento.
- Clave Única de Registro de Población (CURP).
- Certificado de licenciatura con promedio mínimo de 8.0 ó equivalente (copia y original para su cotejo).
- Título profesional de licenciatura (copia y original para su cotejo).
- Cédula profesional (copia y original para su cotejo).
- Constancia de servicio emitida por la autoridad correspondiente.
- Currículum vitae y documentos probatorios.
- Carta de postulación emitida por alguna autoridad educativa.
- Carta de exposición de motivos de ingreso al programa.
- Planteamiento de un problema de investigación.
- Dos fotografías recientes tamaño infantil, blanco y negro, acabado mate.
- Llenar solicitud electrónica de preinscripción en la página www.preinscripcion.isceem.com.mx.
- Cubrir cuota de preinscripción.

DURACIÓN DE LOS ESTUDIOS

Los estudios del Programa de la Maestría en Investigación de la Educación, tendrán una duración de cuatro semestres para cursar el plan de estudios y elaborar la versión preliminar de la tesis y un máximo de cuatro semestres más para la modalidad escolarizada, y cinco para la modalidad mixta, en calidad de tesista hasta presentar examen de grado.

SISTEMA TUTORAL

Implica el apoyo de un Comité tutorial que orienta, dirige y acompaña el proceso de formación del estudiante, el desarrollo de una investigación y la elaboración de la tesis para la obtención del grado.

ETAPAS

Sesión Informativa:	17 de febrero de 2018 10:00 horas
Preinscripciones	13 y 14 de marzo de 2018
Evaluación del planteamiento del problema:	del 20 al 23 de marzo de 2018
Entrevistas:	del 10 al 14 de abril de 2018
Análisis de texto educativo:	21 de abril de 2018 9:00 horas
Información de resultados e inscripción al curso propedéutico:	3 y 4 de mayo de 2018
Curso propedéutico:	del 12 de mayo al 14 de julio de 2018
Emisión de resultados:	31 de julio de 2018
Inscripciones al primer semestre:	2 y 3 de agosto de 2018
Inicio del programa:	16 de agosto de 2018

CUOTAS

- Preinscripción: \$ 650.00 M.N.
- Curso propedéutico: \$1,500.00 M.N.
- Inscripción semestral: \$ 4,500.00 M.N.